（一社）日本産業カウンセラー協会　北関東支部

国家試験の受験資格が得られる

宇都宮 開催

キャリアコンサルタント養成講習

「説明会」開催のご案内

●開催日時　　2019年9月19日（木）、10月21日（月）
及び定員　　いずれも　時間：19：00～20：00、募集定員：10名
＊各開催日プログラムは同じです。

●開催場所　宇都宮市本町10－3　TSビル6F　協会栃木事務所
TEL：028－650－5661（当日の緊急連絡先）

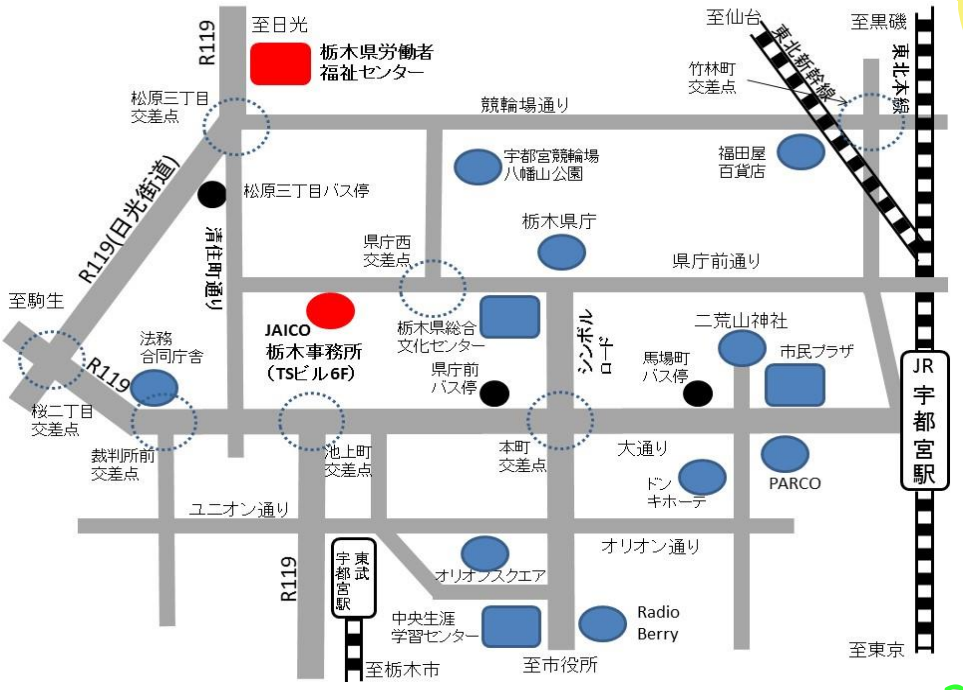

●プログラム概要（各開催日プログラムは同じです）
①国家資格キャリアコンサルタントとは？
②当協会キャリアコンサルタント養成講習の概要と特徴（強み）
③専門実践教育訓練給付金の留意点
④質疑応答

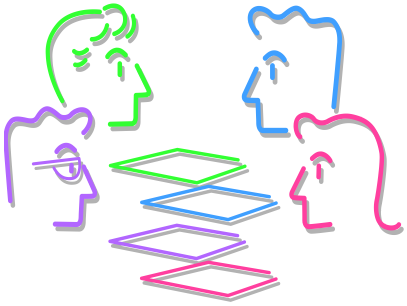

●申込方法
北関東支部HPトップ画面の養成講習「説明会」開催中ボタンより申し込み下さい。
先着順にて10名様まで受付いたします。　申込URL：http://www.jica-kitakantou.org/

●その他
ご不明な点は北関東支部CC講座部まで、メール又は電話でお願い致します。
E-mail：career@jica-saitama.org　　電話：048－823－7801